Dokument je veřejným elektronickým podpisem
Certifikát: Hoffman Matěj Ing. - Autorizovaný inženýr
Organizace: 3K značky s.r.o.
Datum a čas: 22.02.2023 15:16:50
Důvod: Schválení
Místo: Praha

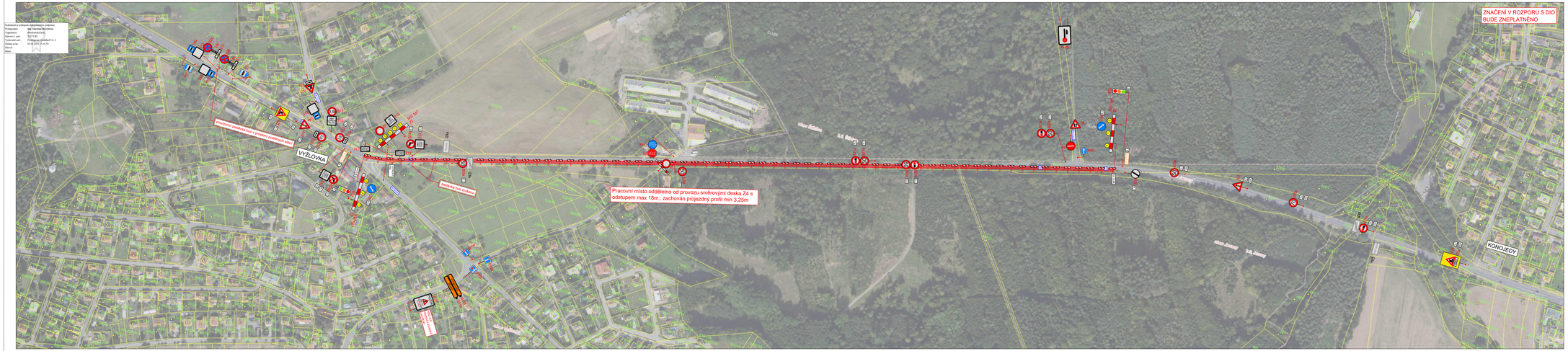
ZNAČENÍ V ROZPORU S DIO BUDE ZNEPLATNĚNO
VYŽLOVKA
KONOJEDY
Pracovní místo oddíleno od provozu směrovými deska Z4 s odstupem max 18m.; zachován průjezdný profil min 3,25m

LEGENDA

Přechodné svislé dopravní značení	A15
Stávající svislé dopravní značení	A15
Staničení - stávající SDZ	20,000
staničení - DIO	20,000
Stávající vodorovné dopravní značení	
Přechodné vodorovné dopravní značení	
ZÁBOR STAVBY	

3K značky s.r.o.
Jiráskova 1519, 251 01 Říčany
tel.: +420 323 601 237, www.3kznacky.cz, info@3kznacky.cz

VYPRACOVAL: Ing. Matěj Hofman	HL. INŽENÝR PROJEKTU: Ing. Matěj Hofman	INVESTOR: Ředitelství silnic a dálnic ČR, Na Pankráci 546/46, 140 00 Praha 4
ČÍSLO ZAKÁZKY: 2023/015	DATUM: 22/2023	
AKCE: I/2 MUKAŘOV - KOZOJEDY	MĚŘÍTKO: 1:2000	FORMÁT: 3 x A4
	STUPEŇ: RDS	PŘÍLOHA ČÍSLO: D.1.5
PŘÍLOHA: SITUACE DIO V - etapa IIa	KOPIE ČÍSLO:	

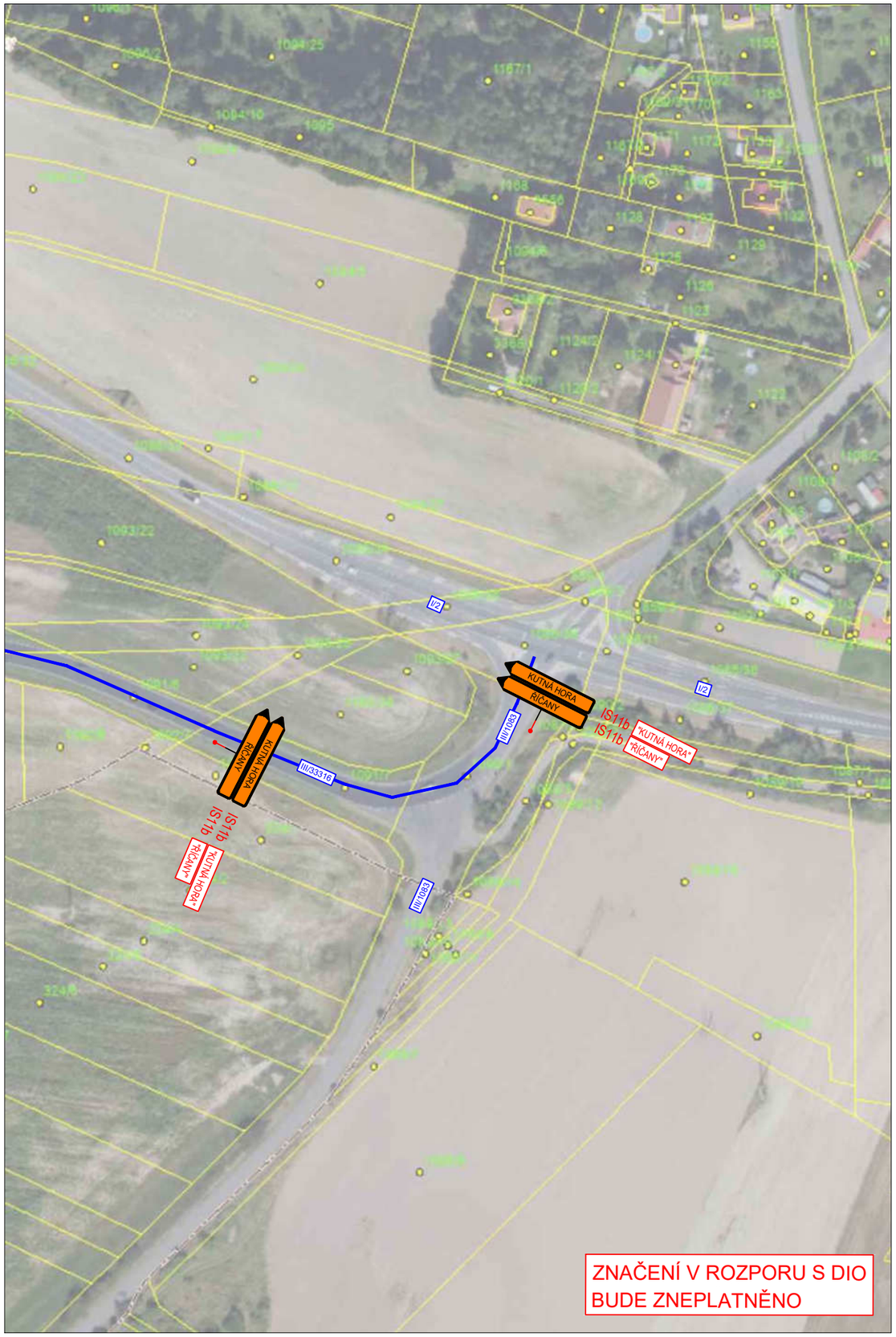

ZNAČENÍ V ROZPORU S DIO
BUDE ZNEPLATNĚNO

LEGENDA

Přechodné svislé dopravní značení	A15
Stávající svislé dopravní značení	A15
Staničení - stávající SDZ	20,000
staničení - DIO	20,000
Stávající vodorovné dopravní značení	
Přechodné vodorovné dopravní značení	
ZÁBOR STAVBY	

3K značky s.r.o.
Jiráskova 1519, 251 01 Říčany
tel.: +420 323 601 237, www.3kznacky.cz, info@3kznacky.cz

VYPRACOVAL: Ing. Matěj Hofman	HL. INŽENÝR PROJEKTU: Ing. Matěj Hofman	INVESTOR: Ředitelství silnic a dálnic ČR, Na Pankráci 546/46, 140 00 Praha 4
ČÍSLO ZAKÁZKY: 2023/015	DATUM: 22/2023	
AKCE: I/2 MUKAŘOV - KOZOJEDY	MĚŘÍTKO: 1:2000	FORMÁT: 2 x A4
	STUPEŇ: RDS	PŘÍLOHA ČÍSLO: D.1.6
PŘÍLOHA: SITUACE DIO VI - etapa IIa	KOPIE ČÍSLO:	

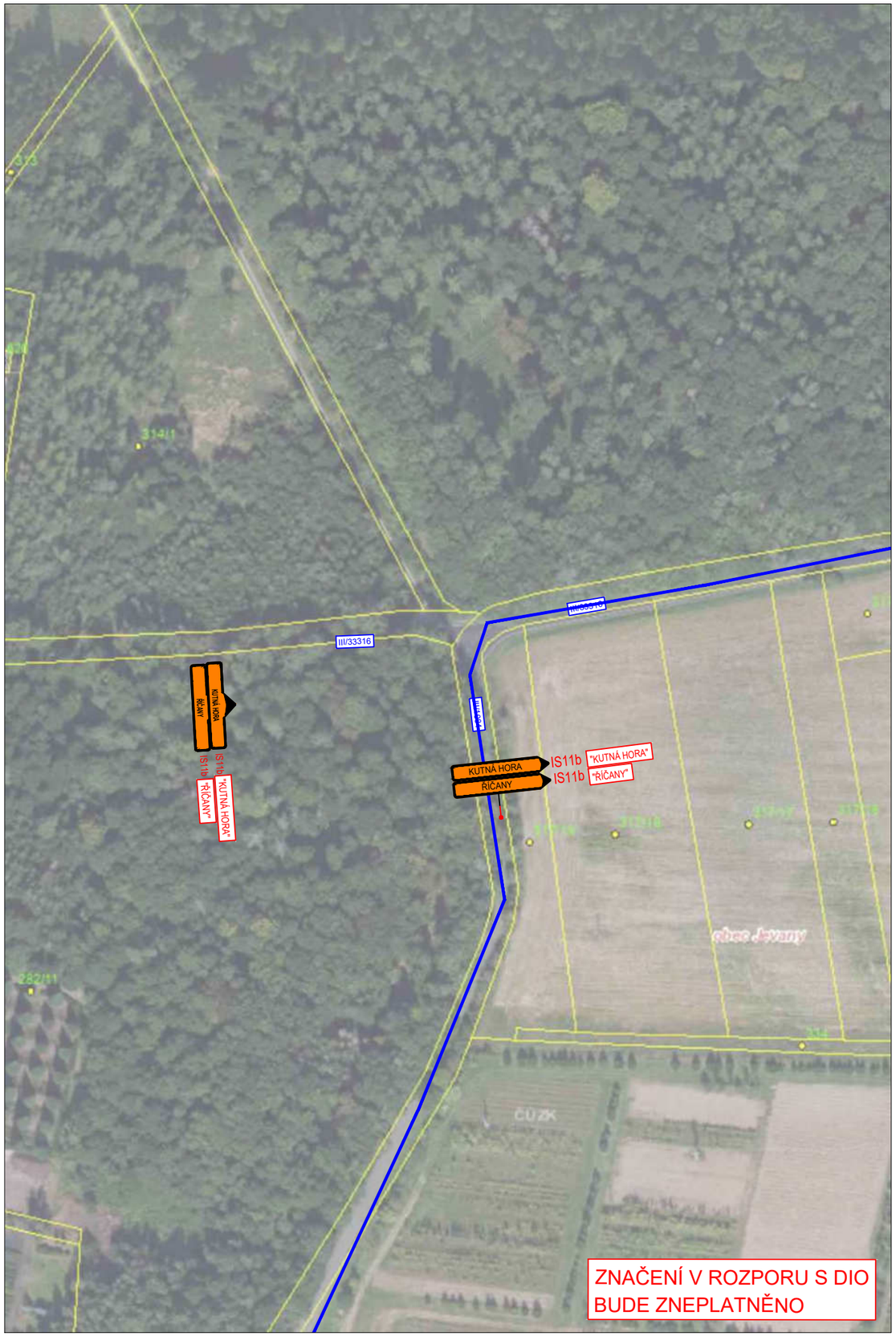

LEGENDA

Přechodné svislé dopravní značení	A15
Stávající svislé dopravní značení	A15
Staničení - stávající SDZ	20,000
staničení - DIO	20,000
Stávající vodorovné dopravní značení	
Přechodné vodorovné dopravní značení	
ZÁBOR STAVBY	

3K značky s.r.o.
Jiráskova 1519, 251 01 Říčany
tel.: +420 323 601 237, www.3kznacky.cz, info@3kznacky.cz

VYPRACOVAL: Ing. Matěj Hofman	HL. INŽENÝR PROJEKTU: Ing. Matěj Hofman	INVESTOR: Ředitelství silnic a dálnic ČR, Na Pankráci 546/46, 140 00 Praha 4
ČÍSLO ZAKÁZKY: 2023/015	DATUM: 22/2023	

AKCE: I/2 MUKAŘOV - KOZOJEDY	MĚŘÍTKO: 1:2000	FORMÁT: 2 x A4
	STUPEŇ: RDS	PŘÍLOHA ČÍSLO: D.1.7
PŘÍLOHA: SITUACE DIO VII - etapa IIa	KOPIE ČÍSLO:	

LEGENDA

Přechodné svislé dopravní značení	A15
Stávající svislé dopravní značení	A15
Staničení - stávající SDZ	20,000
staničení - DIO	20,000
Stávající vodorovné dopravní značení	
Přechodné vodorovné dopravní značení	
ZÁBOR STAVBY	

3K značky s.r.o.
Jiráskova 1519, 251 01 Říčany
tel.: +420 323 601 237, www.3kznacky.cz, info@3kznacky.cz

VYPRACOVAL: Ing. Matěj Hofman	HL. INŽENÝR PROJEKTU: Ing. Matěj Hofman	INVESTOR: Ředitelství silnic a dálnic ČR, Na Pankráci 546/46, 140 00 Praha 4
ČÍSLO ZAKÁZKY: 2023/015	DATUM: 22/2023	
AKCE: I/2 MUKAŘOV - KOZOJEDY	MĚŘÍTKO: 1:2000	FORMÁT: 3 x A4
	STUPEŇ: RDS	PŘÍLOHA ČÍSLO: D.1.8
PŘÍLOHA: SITUACE DIO VIII - etapa IIa	KOPIE ČÍSLO:	

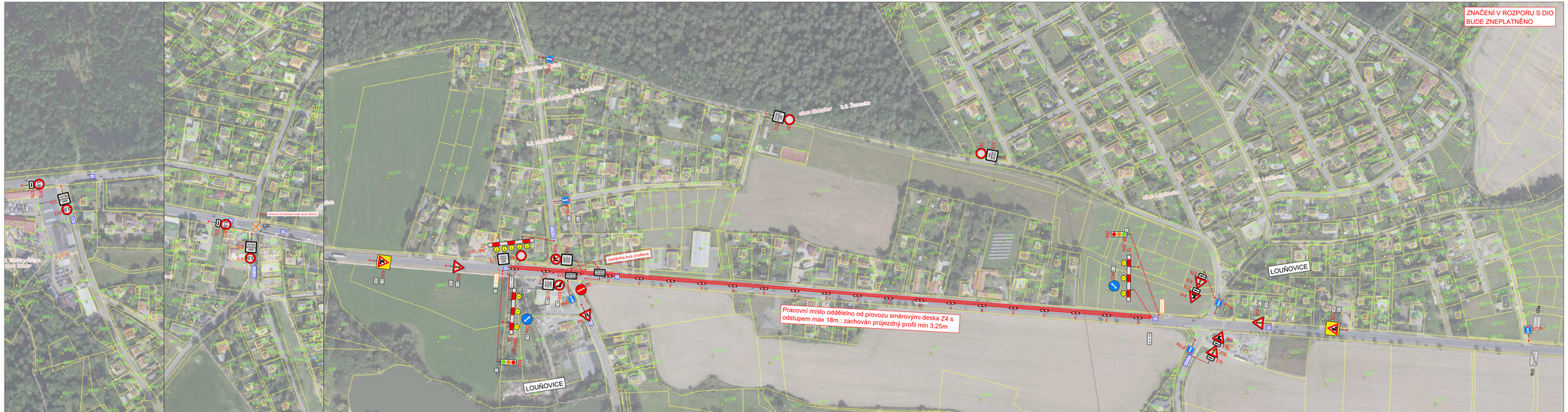
ZNAČENÍ V ROZPORU S DIO
BUDE ZNEPLATNĚNO
Pracovní místo oddělelno od provozu směrovými deska Z4 s
odstupem max 18m.; zachován průjezdný profil min 3,25m
zastávka bus zrušena
LOUŇOVICE
LOUŇOVICE
Ul. Lounovice
Ul. Mukařov-Lounovice
Ul. Mukařov-Lounovice
Ul. Žernoseky
Ul. Lounovice
Ul. Lounovice
Ul. Lounovice

LEGENDA

Přechodné svislé dopravní značení	A15
Stávající svislé dopravní značení	A15
Staničení - stávající SDZ	20,000
staničení - DIO	20,000
Stávající vodorovné dopravní značení	
Přechodné vodorovné dopravní značení	
ZÁBOR STAVBY	

3K značky s.r.o.
Jiráskova 1519, 251 01 Říčany
tel.: +420 323 601 237, www.3kznacky.cz, info@3kznacky.cz

VYPRACOVAL: Ing. Matěj Hofman	HL. INŽENÝR PROJEKTU: Ing. Matěj Hofman	INVESTOR: Ředitelství silnic a dálnic ČR, Na Pankráci 546/46, 140 00 Praha 4
ČÍSLO ZAKÁZKY: 2023/015	DATUM: 22/2023	
AKCE: I/2 MUKAŘOV - KOZOJEDY	MĚŘÍTKO: 1:2000	FORMÁT: 2 x A4
	STUPEŇ: RDS	PŘÍLOHA ČÍSLO: D.2.2
PŘÍLOHA: SITUACE DIO II - etapa IIb	KOPIE ČÍSLO:	

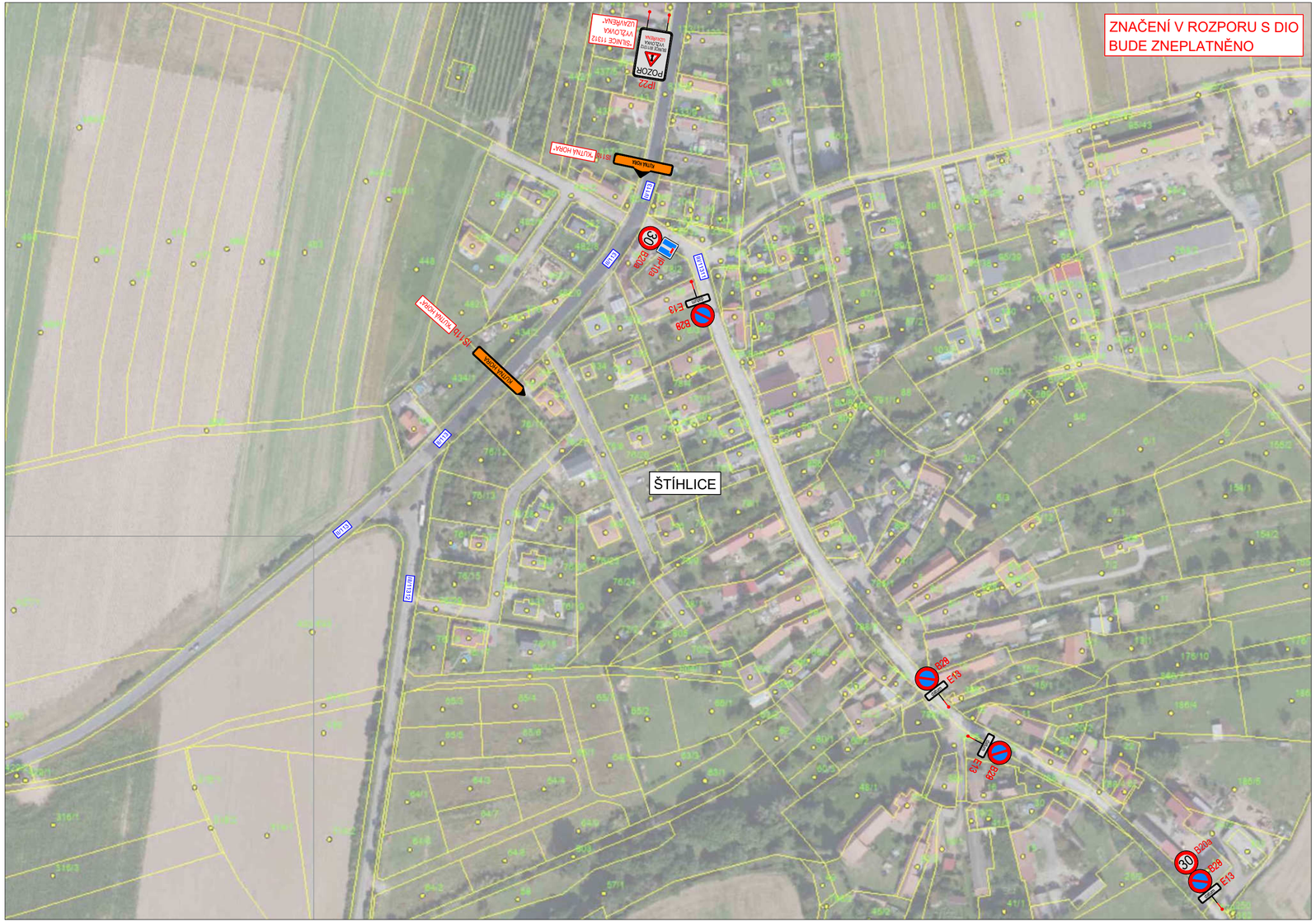

LEGENDA

Přechodné svislé dopravní značení	A15
Stávající svislé dopravní značení	A15
Staničení - stávající SDZ	20,000
staničení - DIO	20,000
Stávající vodorovné dopravní značení	
Přechodné vodorovné dopravní značení	
ZÁBOR STAVBY	

3K značky s.r.o.
Jiráskova 1519, 251 01 Říčany
tel.: +420 323 601 237, www.3kznacky.cz, info@3kznacky.cz

VYPRACOVAL: Ing. Matěj Hofman	HL. INŽENÝR PROJEKTU: Ing. Matěj Hofman	INVESTOR: Ředitelství silnic a dálnic ČR, Na Pankráci 546/46, 140 00 Praha 4
ČÍSLO ZAKÁZKY: 2023/015	DATUM: 22/2023	
AKCE: I/2 MUKAŘOV - KOZOJEDY	MĚŘÍTKO: 1:2000	FORMÁT: 3 x A4
	STUPEŇ: RDS	PŘÍLOHA ČÍSLO:
PŘÍLOHA: SITUACE DIO III - etapa IIb	KOPIE ČÍSLO:	D.2.3

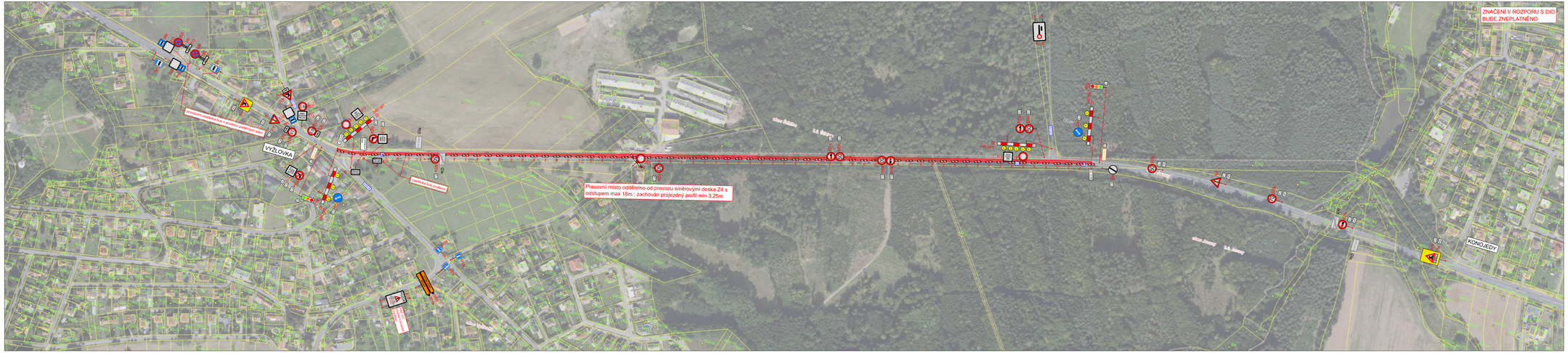

LEGENDA

Přechodné svislé dopravní značení	A23
Stávající svislé dopravní značení	A15
Staničení - stávající SDZ	20,000
staničení - DIO	20,000
Stávající vodorovné dopravní značení	
Přechodné vodorovné dopravní značení	
ZÁBOR STAVBY	

UMÍSTIT VŽDY 2km PŘED ZAČÁTEK STAVBY V OBOU SMĚRECH!

3K značky s.r.o.
Jirásekova 1019, 261 01 Příbram
tel.: +420 323 601 237, www.3kznacky.cz, info@3kznacky.cz

VYPRACOVAL: Ing. Matěj Hofman	HL. INŽENÝR PROJEKTU: Ing. Matěj Hofman	INVESTOR: Ředitelství silnic a dálnic ČR Na Pankráci 546/46 140 00 Praha 4
ČÍSLO ZAKÁZKY: 2023/015	DATUM: 22/2023	
AKCE: I/2 MUKAŘOV - KOZOJEDY	MĚŘÍTKO: 1:2000	FORMÁT: 7 x A4
	STUPEŇ: RDS	PŘÍLOHA ČÍSLO:
PŘÍLOHA: SITUACE DIO IV - etapa IIb	KOPIE ČÍSLO:	D.2.4

LEGENDA

Přechodné svislé dopravní značení	A15
Stávající svislé dopravní značení	A15
Staničení - stávající SDZ	20,000
staničení - DIO	20,000
Stávající vodorovné dopravní značení	
Přechodné vodorovné dopravní značení	
ZÁBOR STAVBY	

3K značky s.r.o.
Jiráskova 1519, 251 01 Říčany
tel.: +420 323 601 237, www.3kznacky.cz, info@3kznacky.cz

VYPRACOVAL: Ing. Matěj Hofman	HL. INŽENÝR PROJEKTU: Ing. Matěj Hofman	INVESTOR: Ředitelství silnic a dálnic ČR, Na Pankráci 546/46, 140 00 Praha 4
ČÍSLO ZAKÁZKY: 2023/015	DATUM: 22/2023	
AKCE: I/2 MUKAŘOV - KOZOJEDY	MĚŘÍTKO: 1:2000	FORMÁT: 3 x A4
	STUPEŇ: RDS	PŘÍLOHA ČÍSLO: D.2.5
PŘÍLOHA: SITUACE DIO V - etapa IIb	KOPIE ČÍSLO:	

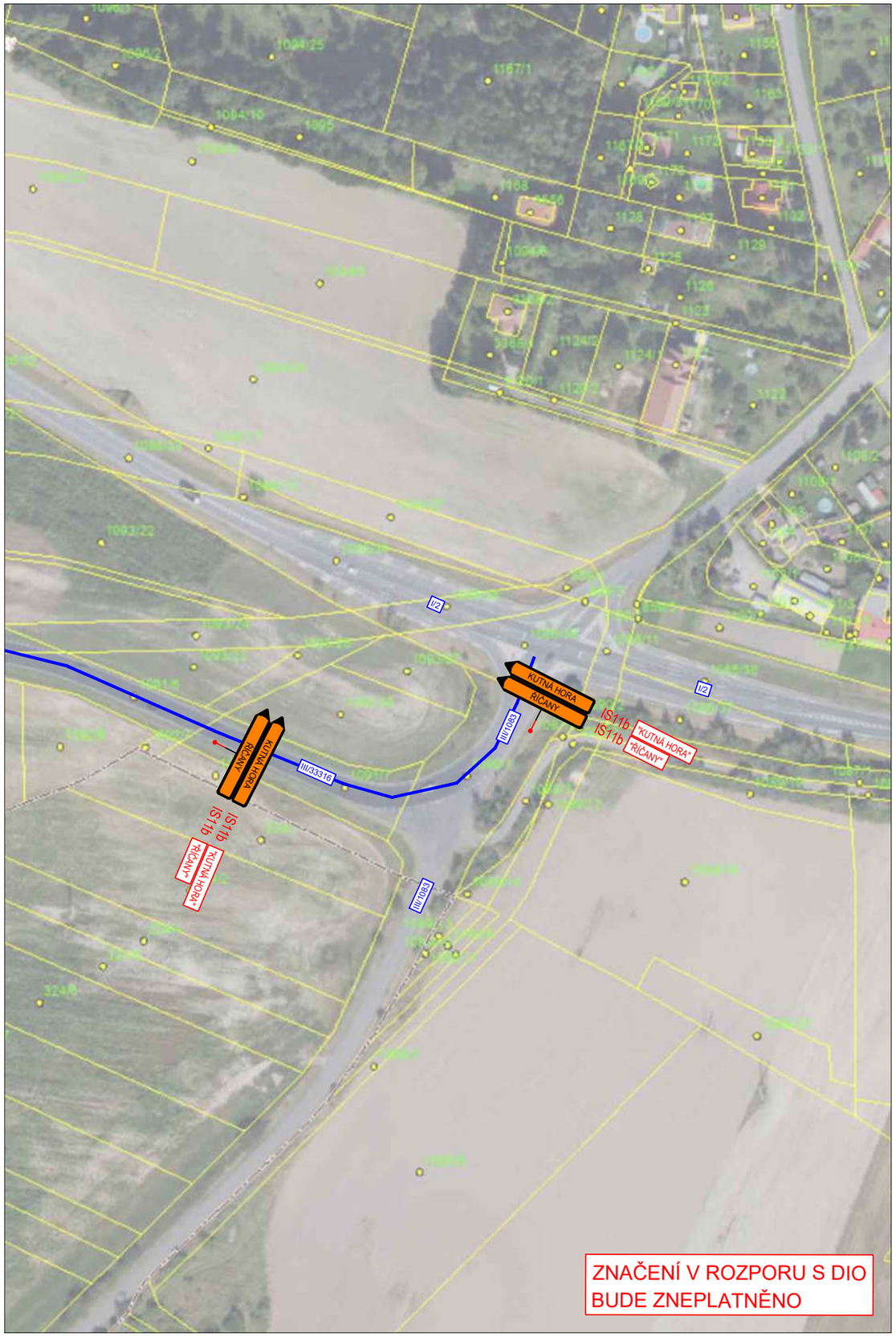

ZNAČENÍ V ROZPORU S DIO
BUDE ZNEPLATNĚNO

LEGENDA

Přechodné svislé dopravní značení	A15
Stávající svislé dopravní značení	A15
Staničení - stávající SDZ	20,000
staničení - DIO	20,000
Stávající vodorovné dopravní značení	
Přechodné vodorovné dopravní značení	
ZÁBOR STAVBY	

3K značky s.r.o.
Jiráskova 1519, 251 01 Říčany
tel.: +420 323 601 237, www.3kznacky.cz, info@3kznacky.cz

VYPRACOVAL: Ing. Matěj Hofman	HL. INŽENÝR PROJEKTU: Ing. Matěj Hofman	INVESTOR: Ředitelství silnic a dálnic ČR, Na Pankráci 546/46, 140 00 Praha 4
ČÍSLO ZAKÁZKY: 2023/015	DATUM: 22/2023	
AKCE: I/2 MUKAŘOV - KOZOJEDY	MĚŘÍTKO: 1:2000	FORMÁT: 2 x A4
	STUPEŇ: RDS	PŘÍLOHA ČÍSLO: D.2.6
PŘÍLOHA: SITUACE DIO VI - etapa IIb	KOPIE ČÍSLO:	

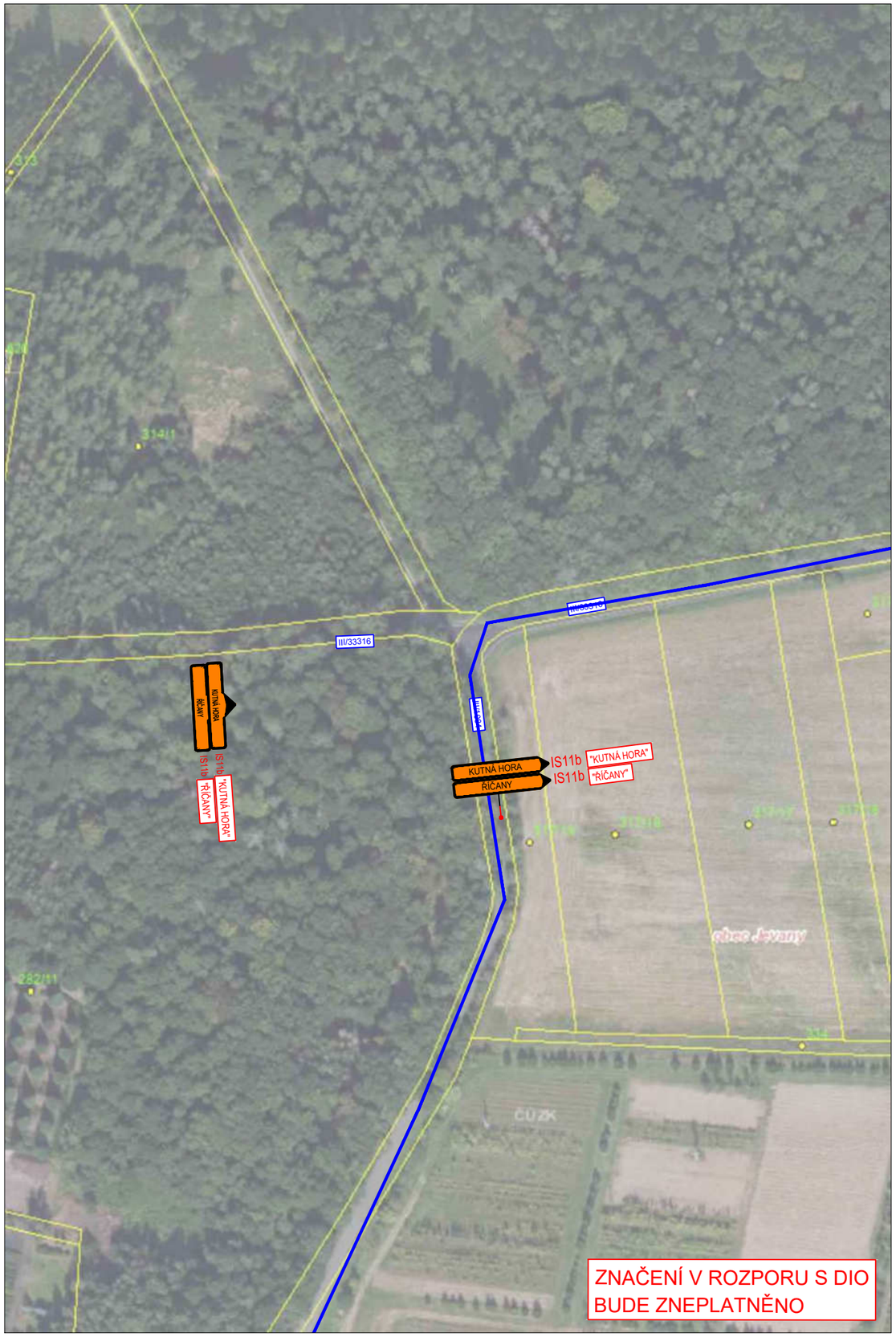

LEGENDA

Přechodné svislé dopravní značení	A15
Stávající svislé dopravní značení	A15
Staničení - stávající SDZ	20,000
staničení - DIO	20,000
Stávající vodorovné dopravní značení	
Přechodné vodorovné dopravní značení	
ZÁBOR STAVBY	

3K značky s.r.o.
Jiráskova 1519, 251 01 Říčany
tel.: +420 323 601 237, www.3kznacky.cz, info@3kznacky.cz

VYPRACOVAL: Ing. Matěj Hofman	HL. INŽENÝR PROJEKTU: Ing. Matěj Hofman	INVESTOR: Ředitelství silnic a dálnic ČR, Na Pankráci 546/46, 140 00 Praha 4
ČÍSLO ZAKÁZKY: 2023/015	DATUM: 22/2023	

AKCE: I/2 MUKAŘOV - KOZOJEDY	MĚŘÍTKO: 1:2000	FORMÁT: 2 x A4
	STUPEŇ: RDS	PŘÍLOHA ČÍSLO: D.2.7
PŘÍLOHA: SITUACE DIO VII - etapa IIb	KOPIE ČÍSLO:	

LEGENDA

Přechodné svislé dopravní značení	A15
Stávající svislé dopravní značení	A15
Staničení - stávající SDZ	20,000
staničení - DIO	20,000
Stávající vodorovné dopravní značení	
Přechodné vodorovné dopravní značení	
ZÁBOR STAVBY	

3K značky s.r.o.
Jiráskova 1519, 251 01 Říčany
tel.: +420 323 601 237, www.3kznacky.cz, info@3kznacky.cz

VYPRACOVAL: Ing. Matěj Hofman	HL. INŽENÝR PROJEKTU: Ing. Matěj Hofman	INVESTOR: Ředitelství silnic a dálnic ČR, Na Pankráci 546/46, 140 00 Praha 4
ČÍSLO ZAKÁZKY: 2023/015	DATUM: 22/2023	
AKCE: I/2 MUKAŘOV - KOZOJEDY	MĚŘÍTKO: 1:2000	FORMÁT: 3 x A4
	STUPEŇ: RDS	PŘÍLOHA ČÍSLO: D.2.8
PŘÍLOHA: SITUACE DIO VIII - etapa IIb	KOPIE ČÍSLO:	

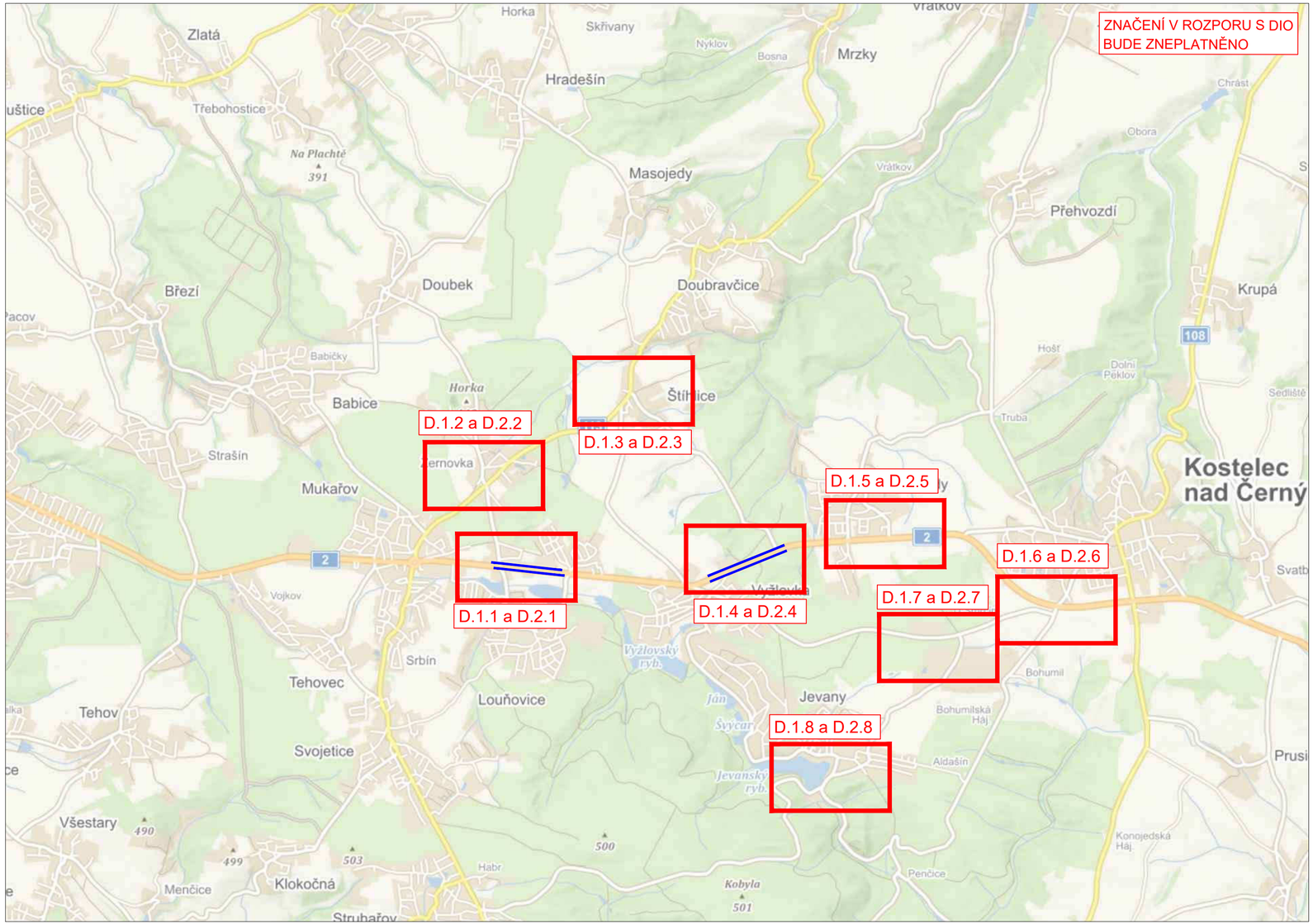

LEGENDA

Přechodné svislé dopravní značení	A15
Stávající svislé dopravní značení	A15
Staničení - stávající SDZ	20,000
staničení - DIO	20,000
Stávající vodorovné dopravní značení	
Přechodné vodorovné dopravní značení	
ZÁBOR STAVBY	

3K značky s.r.o.
Jiráskova 1519, 251 01 Říčany
tel.: +420 323 601 237, www.3kznacky.cz, info@3kznacky.cz

VYPRACOVAL: Ing. Matěj Hofman	HL. INŽENÝR PROJEKTU: Ing. Matěj Hofman	INVESTOR: Ředitelství silnic a dálnic ČR, Na Pankráci 546/46, 140 00 Praha 4
ČÍSLO ZAKÁZKY: 2023/015	DATUM: 22/2023	
AKCE: I/2 MUKAŘOV - KOZOJEDY	MĚŘÍTKO: 1:80000	FORMÁT: 3 x A4
	STUPEŇ: RDS	PŘÍLOHA ČÍSLO: D
PŘÍLOHA: PŘEHLEDNÁ MAPA - etapa II	KOPIE ČÍSLO:	

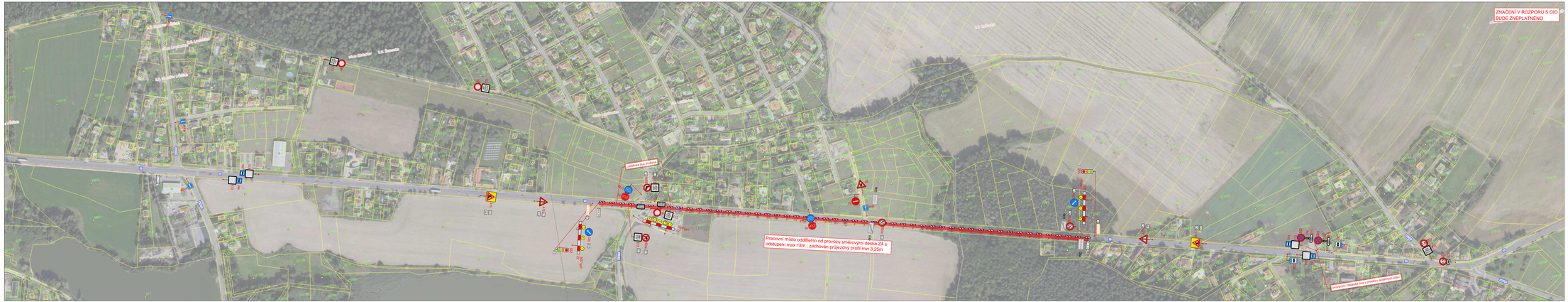

LEGENDA

Přechodné svislé dopravní značení	
Stávající svislé dopravní značení	
Staničení - stávající SDZ	20,000
staničení - DIO	20,000
Stávající vodorovné dopravní značení	
Přechodné vodorovné dopravní značení	
ZÁBOR STAVBY	

A23 E4 — UMÍSTIT VŽDY 2km PŘED ZAČÁTEK STAVBY V OBOU SMĚRECH!

3K značky s.r.o.
Jiráskova 1319, 251 01 Říčany
tel.: +420 323 601 277, www.3kznacky.cz, info@3kznacky.cz

VYPRACOVAL: Ing. Matěj Hofman	HL. INŽENÝR PROJEKTU: Ing. Matěj Hofman	INVESTOR: Ředitelství silnic a dálnic ČR Na Pankráci 546/46 140 00 Praha 4
ČÍSLO ZAKÁZKY: 2023/015	DATUM: 22/2023	
AKCE: I/2 MUKAŘOV - KOZOJEDY	MĚŘÍTKO: 1:2000	FORMÁT: 8 x A4
	STUPEŇ: RDS	PŘÍLOHA ČÍSLO:
PŘÍLOHA: SITUACE DIO I - etapa IIIa	KOPIE ČÍSLO:	E.1.1

LEGENDA

Přechodné svislé dopravní značení	A15
Stávající svislé dopravní značení	A15
Staničení - stávající SDZ	20,000
staničení - DIO	20,000
Stávající vodorovné dopravní značení	
Přechodné vodorovné dopravní značení	
ZÁBOR STAVBY	

3K značky s.r.o.
Jiráskova 1519, 251 01 Říčany
tel.: +420 323 601 237, www.3kznacky.cz, info@3kznacky.cz

VYPRACOVAL: Ing. Matěj Hofman	HL. INŽENÝR PROJEKTU: Ing. Matěj Hofman	INVESTOR: Ředitelství silnic a dálnic ČR, Na Pankráci 546/46, 140 00 Praha 4
ČÍSLO ZAKÁZKY: 2023/015	DATUM: 22/2023	

AKCE: I/2 MUKAŘOV - KOZOJEDY	MĚŘÍTKO: 1:2000	FORMÁT: 2 x A4
	STUPEŇ: RDS	PŘÍLOHA ČÍSLO: E.1.2
PŘÍLOHA: SITUACE DIO II - etapa IIIa	KOPIE ČÍSLO:	

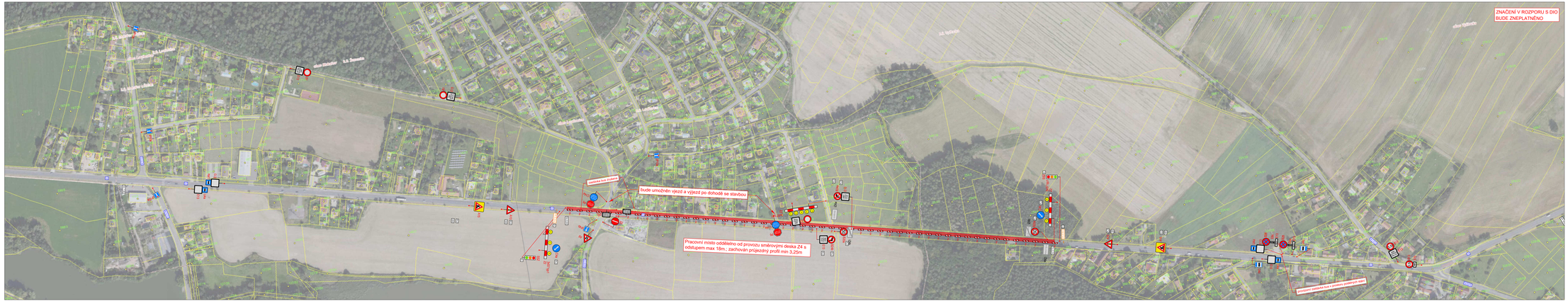
ZNAČENÍ V ROZPORU S DIO BUDE ZNEPLATNĚNO
bude umožněn vjezd a výjezd po dohodě se stavbou
Pracovní místo oddělěno od provozu směrovými deska Z4 s odstupem max 1ßm.; zachování příjezdný profil min 3,25m
provizorní zastávka busu s prostorem pro nástup a výstup
Ul. Mukařov
Ul. Kozojedy
Ul. Jeřabinová
Ul. Jeřabinová
Ul. Jeřabinová

LEGENDA

Přechodné svislé dopravní značení	A15
Stávající svislé dopravní značení	A15
Staničení - stávající SDZ	20,000
staničení - DIO	20,000
Stávající vodorovné dopravní značení	
Přechodné vodorovné dopravní značení	
ZÁBOR STAVBY	

3K značky s.r.o.
Jiráskova 1519, 251 01 Říčany
tel.: +420 323 601 237, www.3kznacky.cz, info@3kznacky.cz

VYPRACOVAL: Ing. Matěj Hofman	HL. INŽENÝR PROJEKTU: Ing. Matěj Hofman	INVESTOR: Ředitelství silnic a dálnic ČR, Na Pankráci 546/46, 140 00 Praha 4
ČÍSLO ZAKÁZKY: 2023/015	DATUM: 22/2023	

AKCE: I/2 MUKAŘOV - KOZOJEDY	MĚŘÍTKO: 1:2000	FORMÁT: 2 x A4
	STUPEŇ: RDS	PŘÍLOHA ČÍSLO: E.2.2
PŘÍLOHA: SITUACE DIO II - etapa IIIb	KOPIE ČÍSLO:	

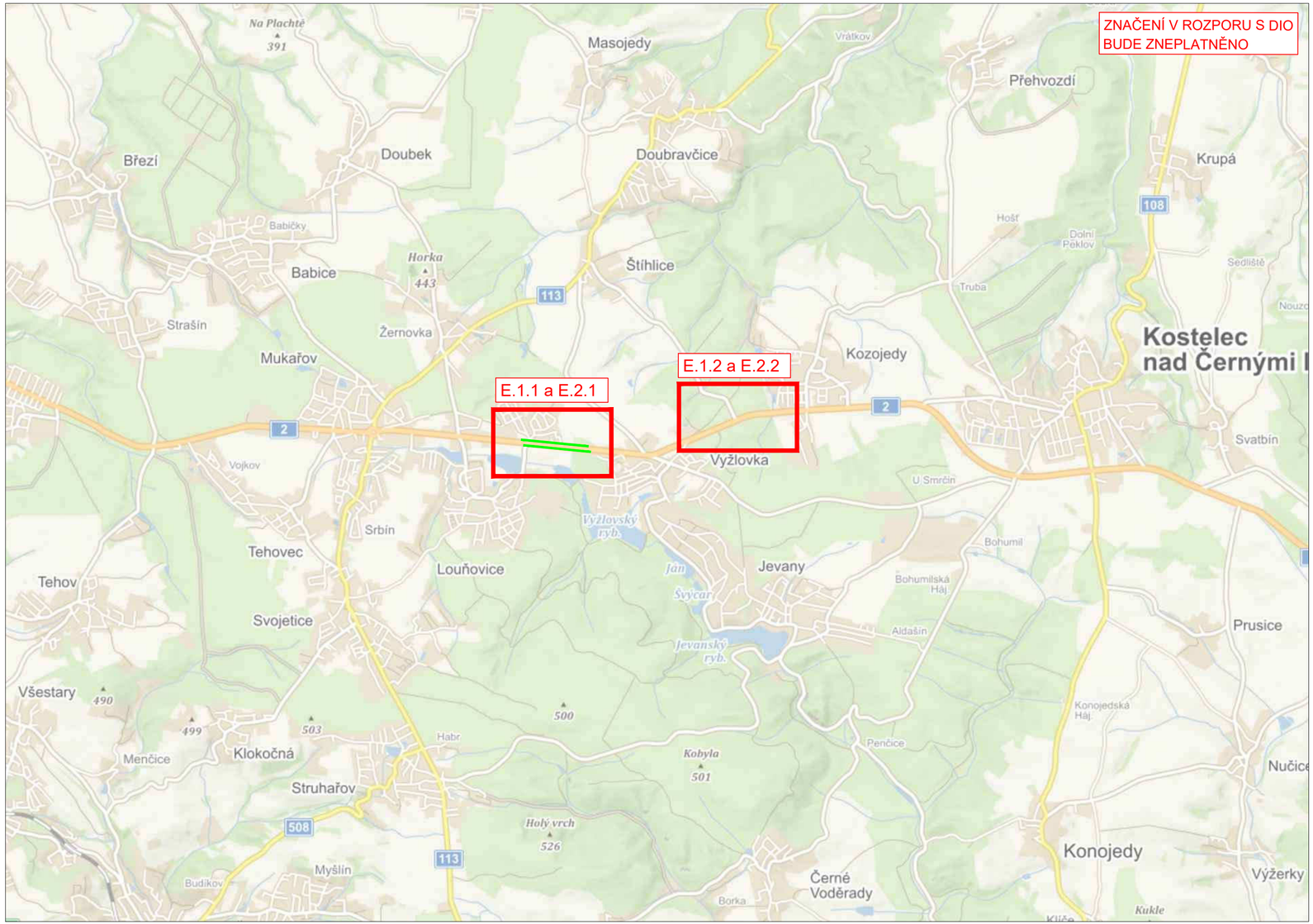

LEGENDA

Přechodné svislé dopravní značení	A15
Stávající svislé dopravní značení	A15
Staničení - stávající SDZ	20,000
staničení - DIO	20,000
Stávající vodorovné dopravní značení	
Přechodné vodorovné dopravní značení	
ZÁBOR STAVBY	

3K značky s.r.o.
Jiráskova 1519, 251 01 Říčany
tel.: +420 323 601 237, www.3kznacky.cz, info@3kznacky.cz

VYPRACOVAL: Ing. Matěj Hofman	HL. INŽENÝR PROJEKTU: Ing. Matěj Hofman	INVESTOR: Ředitelství silnic a dálnic ČR, Na Pankráci 546/46, 140 00 Praha 4
ČÍSLO ZAKÁZKY: 2023/015	DATUM: 22/2023	
AKCE: I/2 MUKAŘOV - KOZOJEDY	MĚŘÍTKO: 1:80000	FORMÁT: 3 x A4
	STUPEŇ: RDS	PŘÍLOHA ČÍSLO: E
PŘÍLOHA: PŘEHLEDNÁ MAPA - etapa III	KOPIE ČÍSLO:	

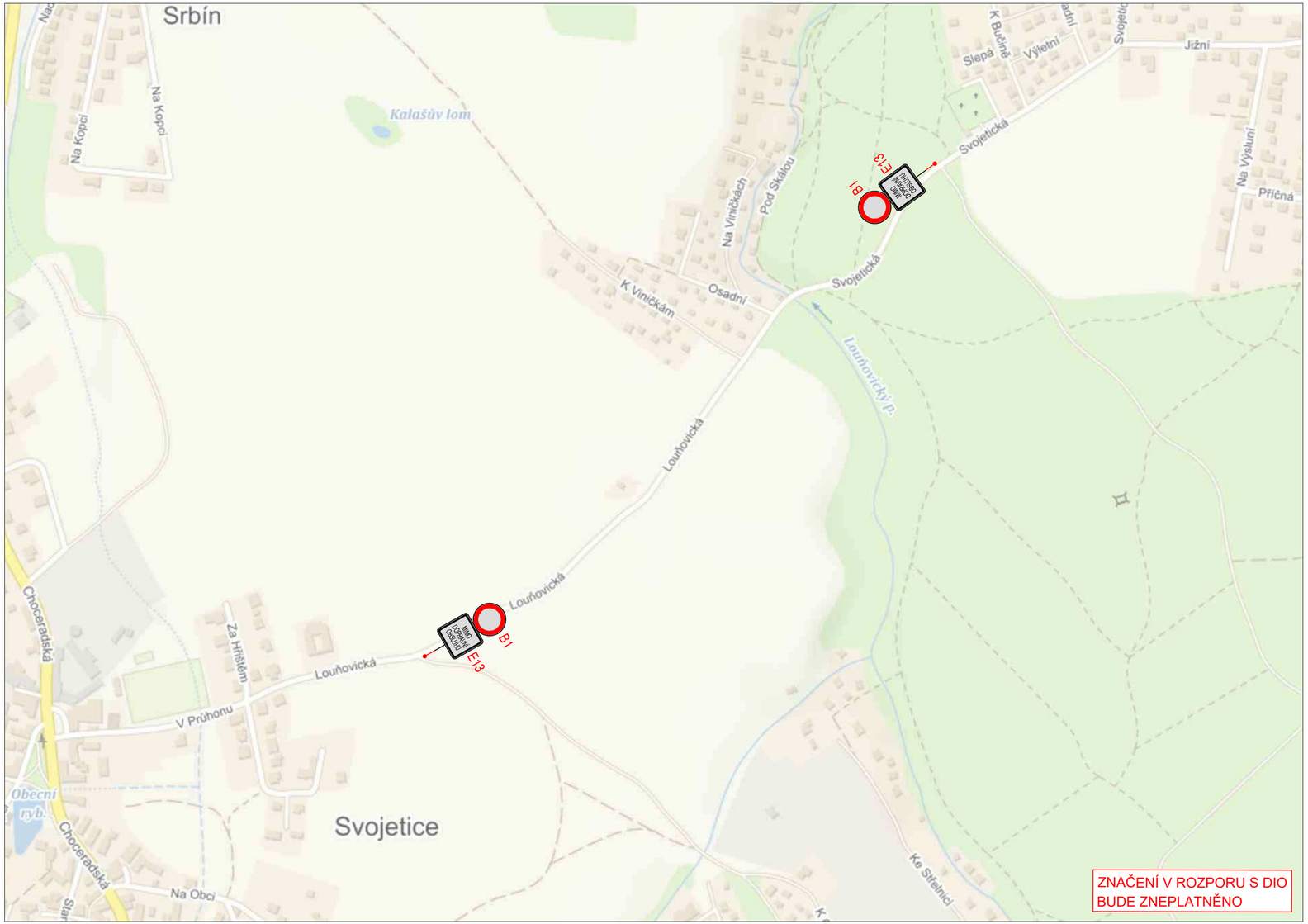

ZNAČENÍ V ROZPORU S DIO BUDE ZNEPLATNĚNO

LEGENDA

Přechodné svislé dopravní značení	A15
Stávající svislé dopravní značení	A15
Staničení - stávající SDZ	20,000
staničení - DIO	20,000
Stávající vodorovné dopravní značení	
Přechodné vodorovné dopravní značení	
ZÁBOR STAVBY	

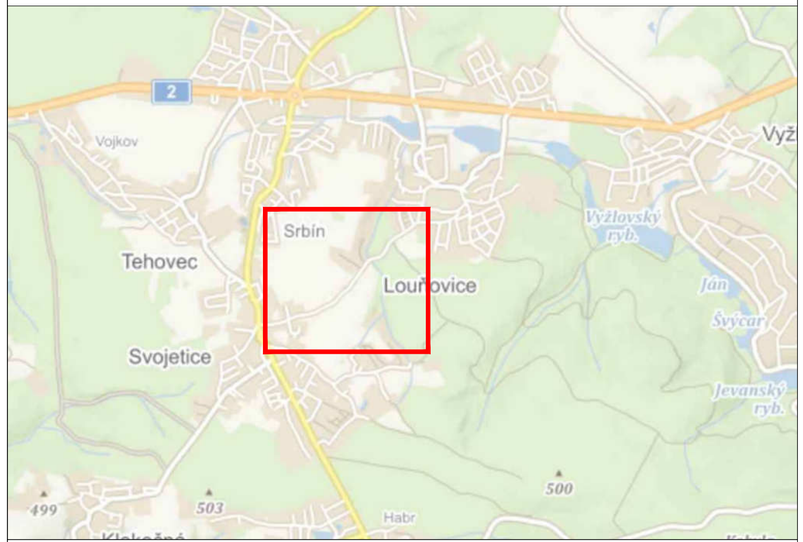

3K značky s.r.o.
Jiráskova 1519, 251 01 Říčany
tel.: +420 323 601 237, www.3kznacky.cz, info@3kznacky.cz

VYPRACOVAL: Ing. Matěj Hofman	HL. INŽENÝR PROJEKTU: Ing. Matěj Hofman	INVESTOR: Ředitelství silnic a dálnic ČR, Na Pankráci 546/46, 140 00 Praha 4
ČÍSLO ZAKÁZKY: 2023/015	DATUM: 22/2023	
AKCE: I/2 MUKAŘOV - KOZOJEDY	MĚŘÍTKO: 1:2000	FORMÁT: 3 x A4
	STUPEŇ: RDS	PŘÍLOHA ČÍSLO: F.1
PŘÍLOHA: SITUACE DIO všechny etapy Louňovice - Svojetice	KOPIE ČÍSLO:	