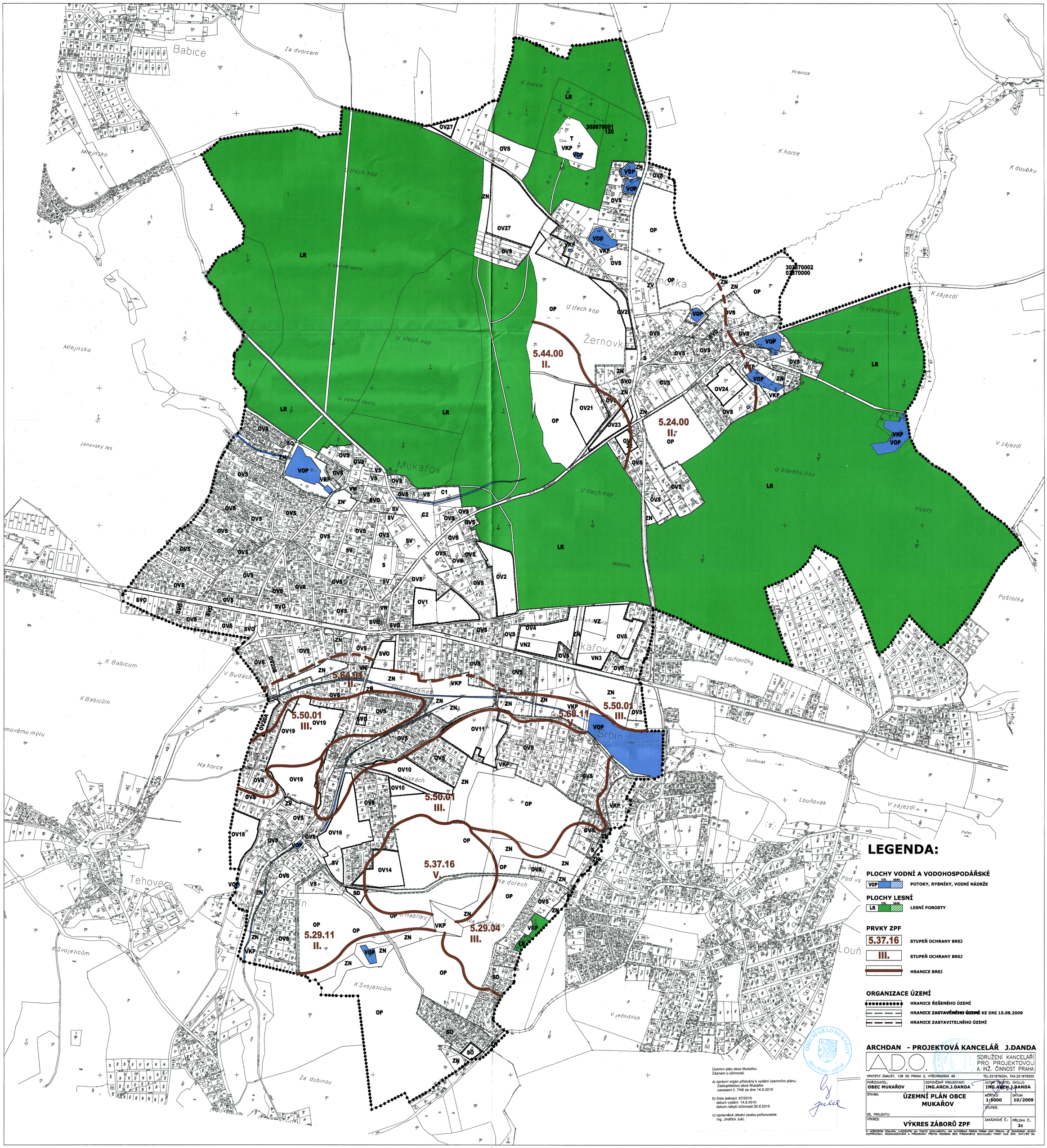

LEGENDA:

PLOCHY VODNÍ A VODOHOSPODÁŘSKÉ

VOP — STAV. / NÁVRH — POTOKY, RYBNÍKY, VODNÍ NÁDRŽE

PLOCHY LESNÍ

LR — STAV. / NÁVRH — LESNÍ POROSTY

PRVKY ZPF

5.37.16 — STUPEŇ OCHRANY BREJ

III. — STUPEŇ OCHRANY BREJ

HRANICE BREJ

ORGANIZACE ÚZEMÍ

HRANICE ŘEŠENÉHO ÚZEMÍ

HRANICE ZASTAVĚNÉHO ÚZEMÍ KE DNI 15.08.2009

HRANICE ZASTAVITELNÉHO ÚZEMÍ

Územní plán obce Mukařov.
Záznam o účinnosti.

a) správní orgán příslušný k vydání územního plánu:
Zastupitelstvo obce Mukařov
usnesení č. 7/48 ze dne 14.9.2010

b) číslo jednací: 87/2010
datum vydání: 14.9.2010
datum nabytí účinnosti:30.9.2010

c) oprávněná úřední osoba pořizovatele:
Ing. Jindřich Jukl,

OBECNÍ ÚŘAD MUKAŘOV
okres Praha - východ

ARCHDAN - PROJEKTOVÁ KANCELÁŘ J.DANDA

A.D.O. SDRUŽENÍ KANCELÁŘÍ PRO PROJEKTOVOU A INŽ. ČINNOST PRAHA

OPATSTVÍ EMAUZY, 128 00 PRAHA 2, VYŠEHRADSKÁ 49 TEL.221979204, FAX.221979205

POŘIZOVATEL: OBEC MUKAŘOV	ODPOVĚDNÝ PROJEKTANT: ING.ARCH.J.DANDA	AUTOR (ŘEŠITEL ÚKOLU): ING.ARCH.J.DANDA	
STAVBA: ÚZEMNÍ PLÁN OBCE MUKAŘOV		MĚŘÍTKO: 1:5000	DATUM: 10/2009
DÍL PROJEKTU:		STUPEŇ:	
VÝKRES: VÝKRES ZÁBORŮ ZPF		ZAKÁZKOVÉ Č.:	PŘÍLOHA Č.: 2c

K VEŘEJNÉMU ÚDAJŮM, UVEDENÝM NA TOMTO DOKUMENTU, MÁ AUTORSKÁ PRÁVA FIRMA ADO PRAHA. JE ZAKÁZÁNO JEJICH KOPÍROVÁNÍ, ROZMNOŽOVÁNÍ A PŘEDÁVÁNÍ TŘETÍM OSOBÁM BEZ PÍSEMNÉHO SOUHLASU FIRMY DLE ZÁK. 247/90 Sb.